

Oblastní inspektorát práce  
pro Jiho eský kraj a Vysočinu

## FOTODOKUMENTACE

Obj.: 24775/5.42/20-2  
sp.zn.: 15-2020-1175

Kontrolovaná osoba:

Název subjektu/Jméno: **NEUFE, spol. s r.o.**  
Sídlo: **Thunovská 184/20, Praha, 118 00**  
I : **25996061**

### Datum a doba zhotovení fotodokumentace:

Provedená inspektorem OIP dne 09.09.2020 v cca 11:10 hod. až 12,45 hod. a dne 10.09.2020 v cca 12:40 hod. na místě úrazu p. [REDAKCE] ke kterému došlo dne v cca 9:30 hod. na staveništi stavby Stavební úpravy výrobní haly SO 3 v areálu NEUFE, spol. s r.o., nacházejícím se v areálu provozovny kontrolované osoby, společnosti NEUFE, spol. s r.o., se sídlem Thunovská 184/20, Malá Strana, 11800 Praha 1, I 25996061, v Píibyslavi, U Nádraží 297.

Oznaení a adresa snímaného prostoru: prostor upravované haly SO 3 - místo úrazu a pracovišt na stěše haly, postiženého p. [REDAKCE], pro provádění demontáže stávajícího sendvičového stěšního plášt

Fotografovaný objekt - situace: stav prostoru upravované haly SO 3 a pracovišt na stěše haly, po vzniku úrazu p. [REDAKCE], ze kterého došlo k jeho pádu na betonovou podlahu haly

### Legenda:

Fotografie :

- 1 - pohled 1. do upravované části haly
- 2 - pohled 2. do upravované části haly
- 3 - místo propadu - pohled z haly
- 4 - místo dopadu
- 5 - pracovišt na stěše - styk nové a staré stěchy
- 6 - pohled na pracovišt - demontovaná část stěšního plášt
- 7 - pohled na pracovišt s nataženým kotevním lanem
- 8 - pohled do haly ze hřebene stěchy - styk staré a nové
- 9-1. pohled na pracovišt - sendvičová skladba demont. stěš. pl. - spodní plechy a část tep. izol. v místě propadu
- 10 - 2. pohled na pracovišt - sendvičová skladba demont. stěš. pl. - spodní plechy a část tep. izol. v místě propadu
- 11 - detail místa propadu - pohled ze stěchy
- 12 - detail kotevního bodu ve hřebeni stěchy
- 13 - kotevní lano - konec pro uchycení postroje
- 14 - detail kotevního lana
- 15 - postroj použitý zamstnancem

Jihlava, dne 17.9.2020

**Jaroslav  
Kos**

Digitálně podepsal  
Jaroslav Kos  
Datum: 2020.09.17  
14:26:34 +02'00'

Jaroslav Kos  
inspektor

Seznam obrázků



Obrázek 1 - pohled 1. do upravované části haly



Obrázek 2 - pohled 2. do upravované části haly



Obrázek 3 - místo propadu - pohled z haly



Obrázek 4 - místo dopadu





Obrázek 5 - pracoviště na stěše - styk nové a staré stěchy



Obrázek 6 - pohled na pracoviště - demontovaná část stěšního pláště



Obrázek 7 - pohled na pracovišt s nataženým kotevním lanem

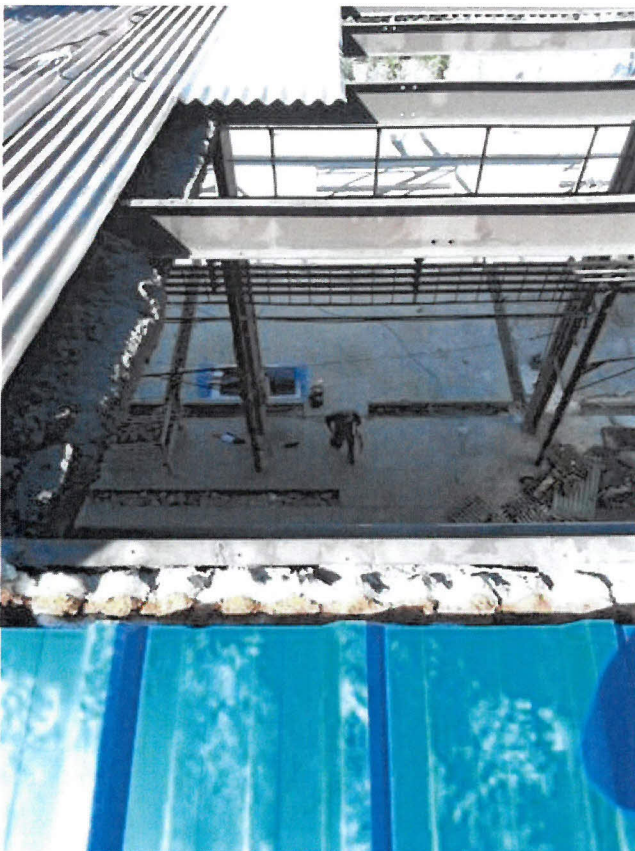

Obrázek 8 - pohled do haly ze h ebene st echy - styk staré a nové





Obrázek 9 - 1. pohled na pracovišt - sendvi ová skladba demont.. st eš. pl. - spodní plechy a část tep. izol, v míst propadu



Obrázek 10 - 2. pohled na pracovišt - sendvi ová skladba demont.. st eš. pl. - spodní plechy a část tep. izol, v míst propadu



Obrázek 11 - detail místa propadu - pohled ze stěchy



Obrázek 12 - detail kotevního bodu ve hřebeni stěchy





Obrázek 13 - kotevní lano - konec pro uchycení postroje



Obrázek 14 - detail kotevního lana





Obrázek 15 - postroj použitý zam stnancem